AHOJ, NÁMOŘNÍCI!

OMALOVÁNKY A PÍSNIČKY

Vstup s Jéčkem do barevného světa víry

Tvůj dětský web plný zábavy a dobrodružství



PŘIPOJ SE!

www.jecko-tv.cz

JÉČKO TV

AHOJ, NÁMOŘNÍCI!

OMALOVÁNKY A PÍSNIČKY

Ahoj, námořníci!
Omalovánky a písničky

© Jiří Daniel, Michaela Danielová, Kateřina Justrová
Ilustrace: © Kateřina Justrová
Grafická úprava: Pavel Eder
Vydala Církev adventistů sedmého dne, Londýnská 623/30, Praha 2 – Vinohrady
První vydání
Tisk: Artron, s. r. o., Boskovice
Praha 2024
ISBN 978-80-88026-50-1

misie knihami

HopeTV

JÉČKO TV

Církev adventistů sedmého dne

OBSAH

1. Vyplouváme 4
2. Ahoj, ahoj 8
3. Mořský svět 10
4. Kotva 14
5. Poklad 16
6. Bouře 21
7. Záchranný kruh 22
8. Kormidlo 26
9. Maják 29
10. Nová zem 30

CELÝ SERIÁL



VYPLOUVÁME

PÍSNIČKA

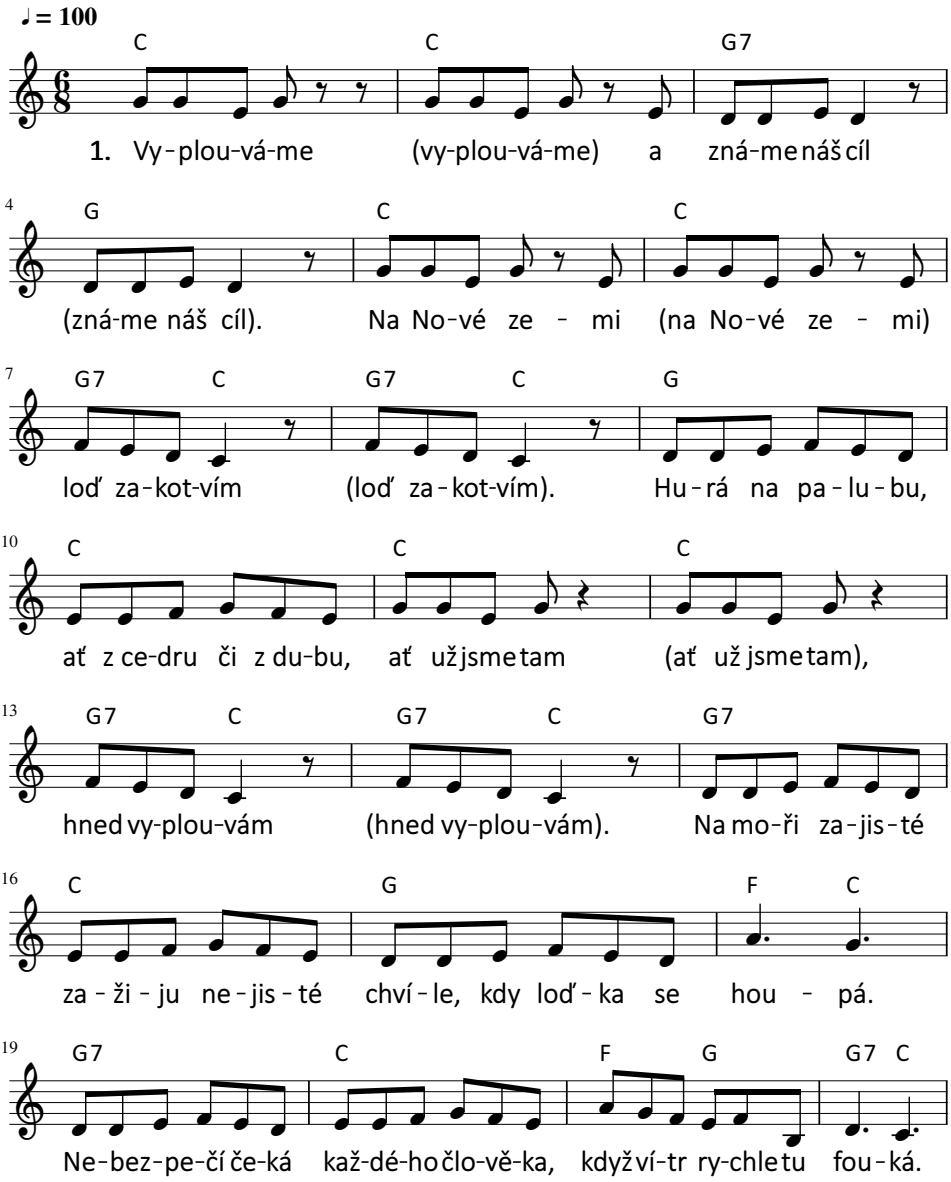

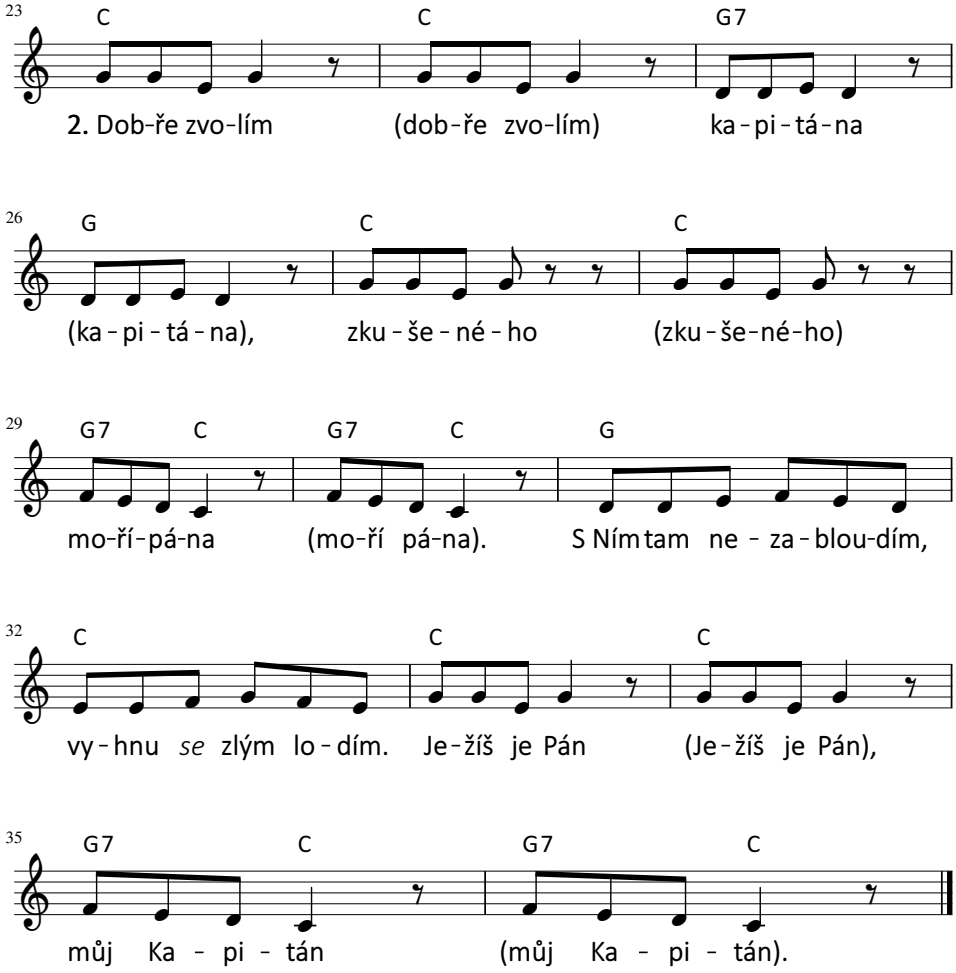
23
C
C
G7
2. Dob-ře zvo-lím (dob-ře zvo-lím) ka-pi-tá-na
26
G
C
C
(ka-pi-tá-na), zku-še-né-ho (zku-še-né-ho)
29
G7
C
G7
C
G
mo-ří-pá-na (mo-ří pá-na). S Ním tam ne-za-blou-dím,
32
C
C
C
vy-hnu *se* zlým lo-dím. Je-žíš je Pán (Je-žíš je Pán),
35
G7
C
G7
C
můj Ka-pi-tán (můj Ka-pi-tán).

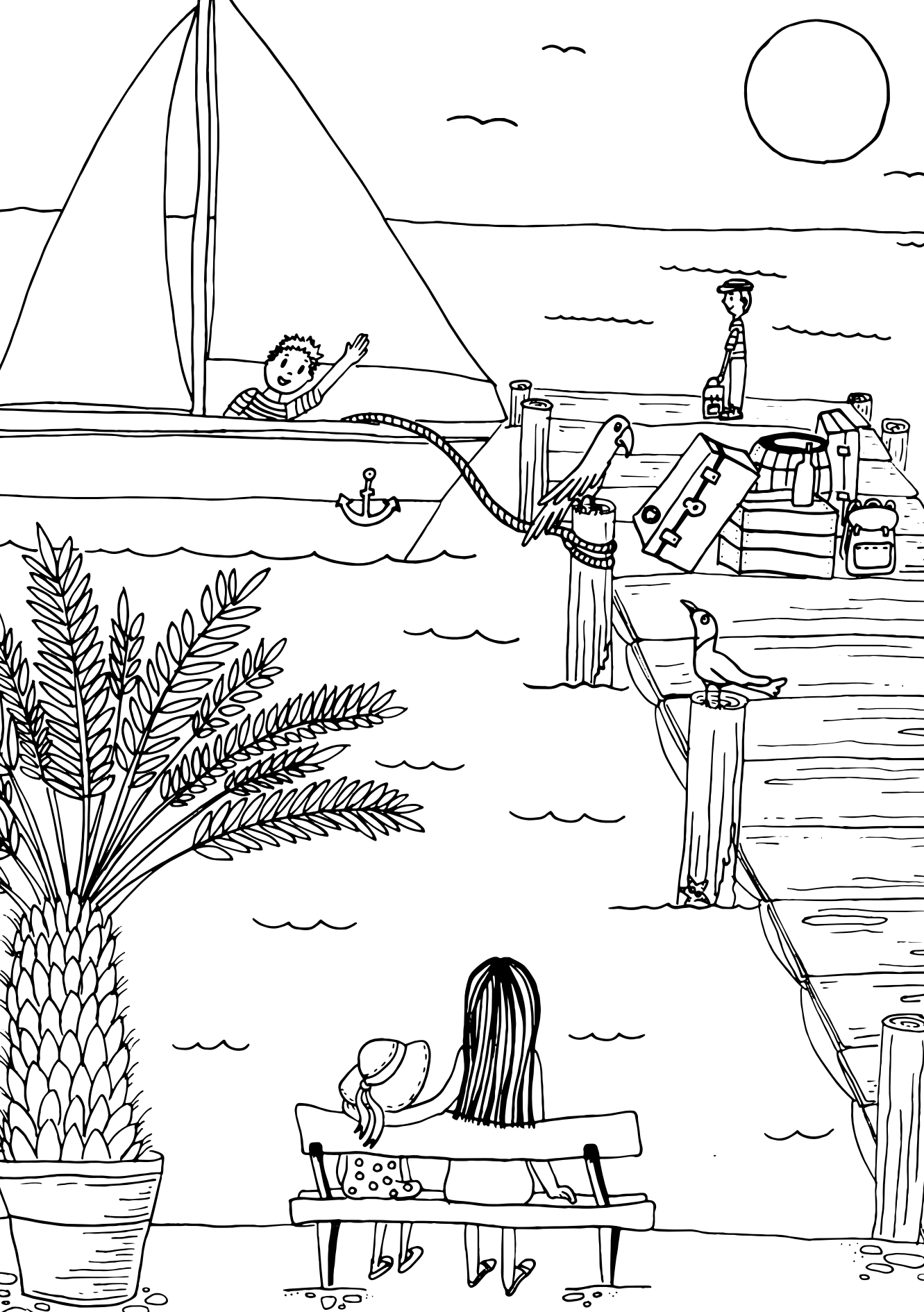


AHOJ!
AD HONOREM JESU
K SLÁVĚ JEŽÍŠE

AHOJ, AHOJ

PÍSNIČKA

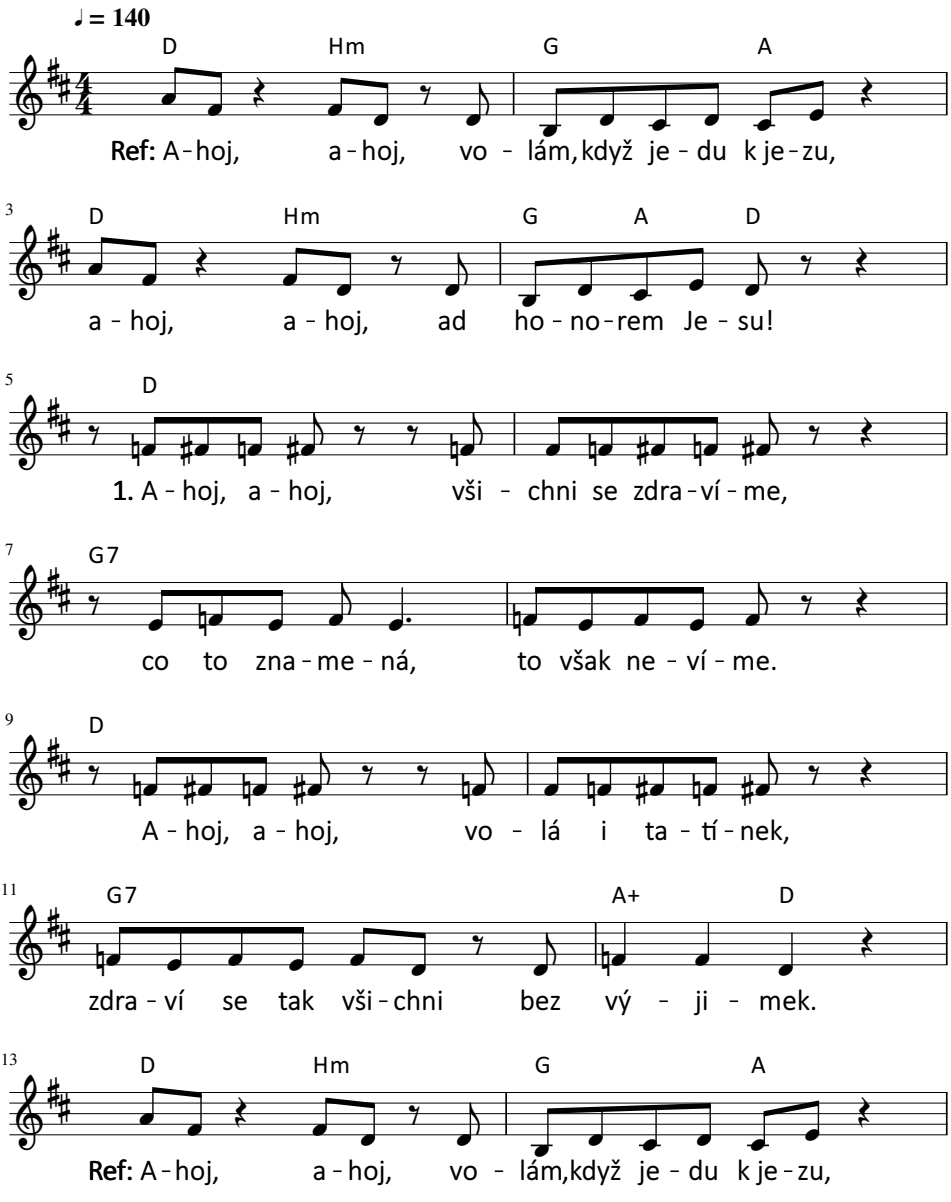

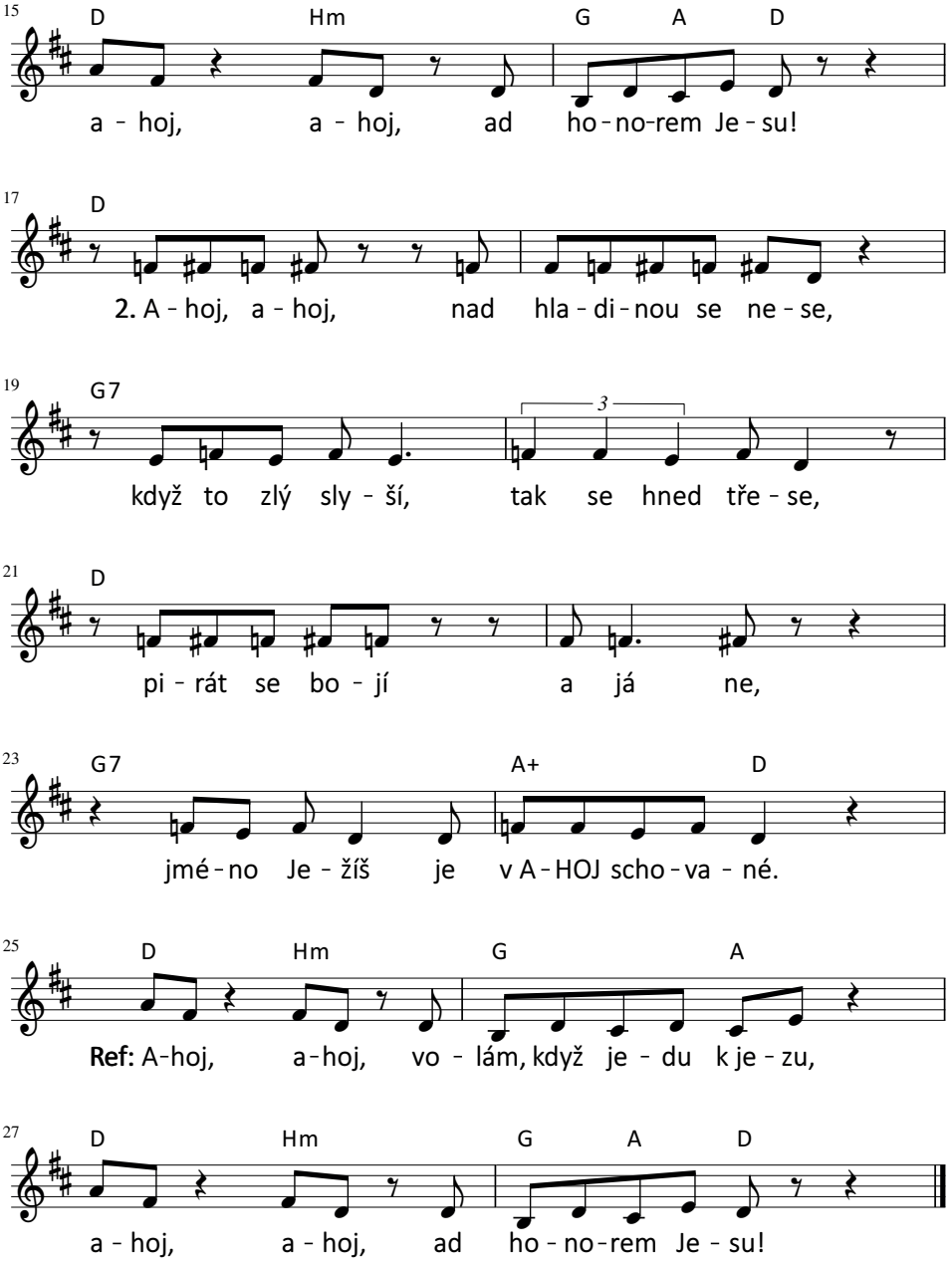
15
D
Hm
G
A
D
a - hoj, a - hoj, ad ho - no-rem Je - su!
17
D
2. A - hoj, a - hoj, nad hla - di - nou se ne - se,
19
G7
3
když to zlý sly - ší, tak se hned tře - se,
21
D
pi - rát se bo - jí a já ne,
23
G7
A+
D
jmé - no Je - žíš je v A - HOJ scho - va - né.
25
D
Hm
G
A
Ref: A-hoj, a-hoj, vo - lám, když je - du k je - zu,
27
D
Hm
G
A
D
a - hoj, a - hoj, ad ho - no-rem Je - su!

MOŘSKÝ SVĚT

PÍSNIČKA

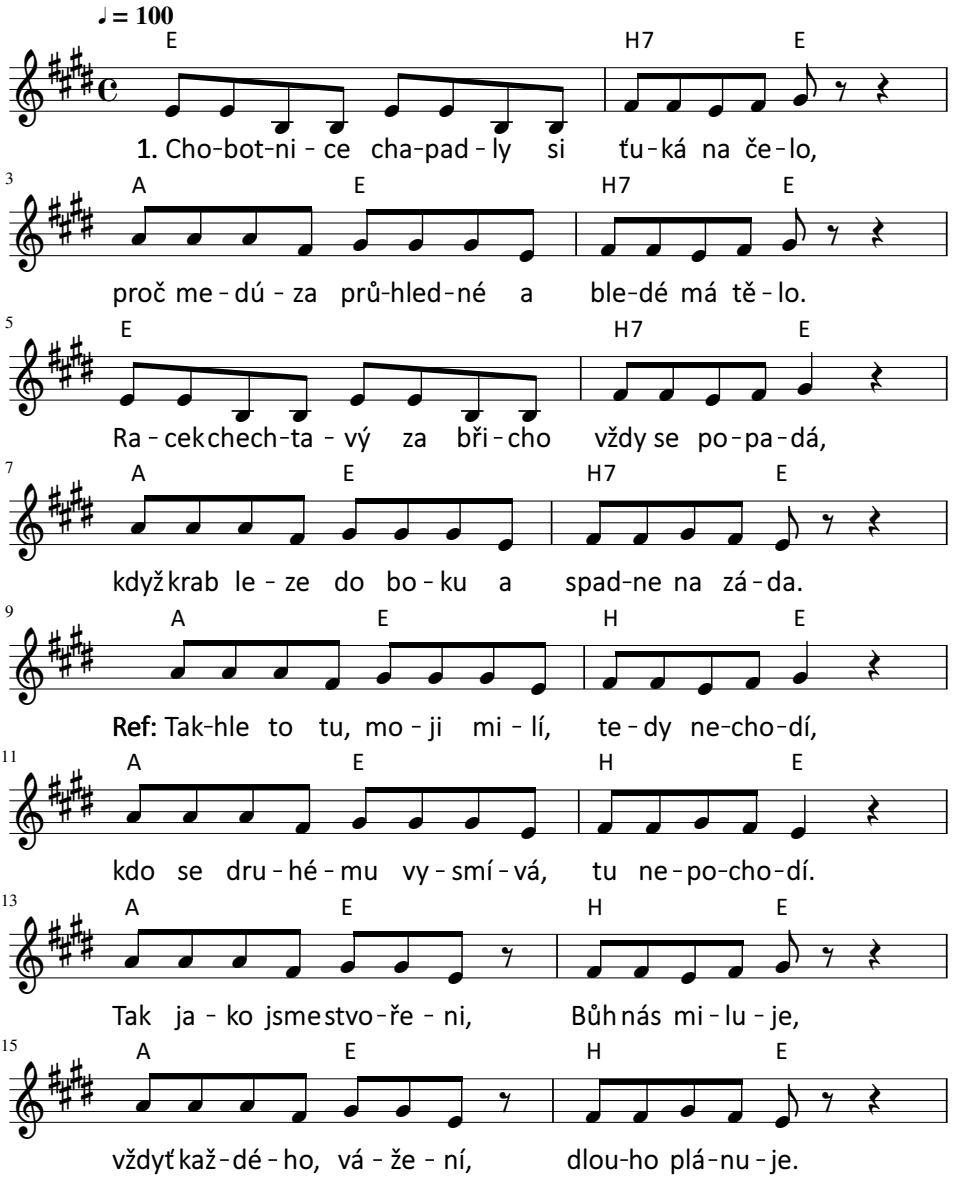

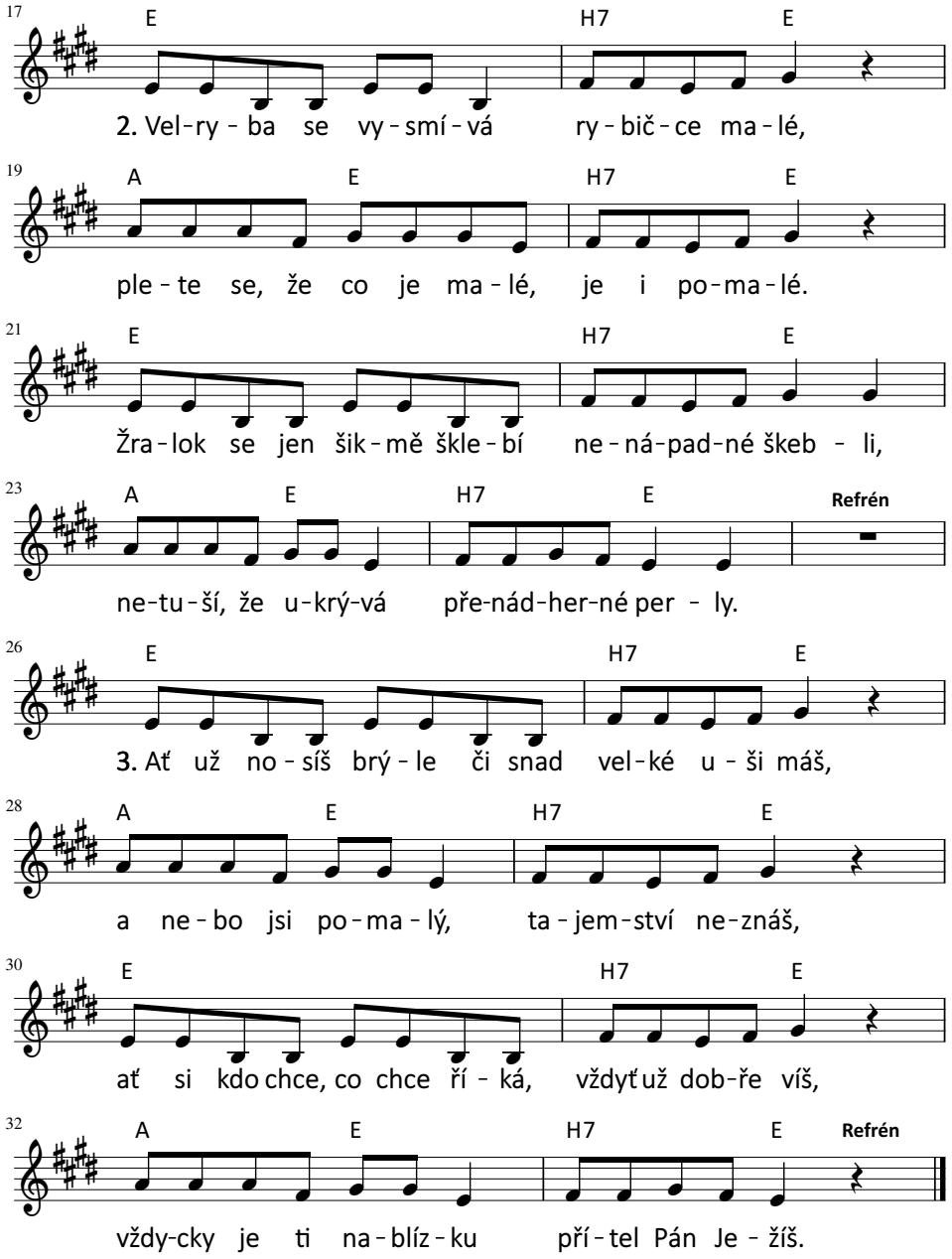
17
E
H7
E
2. Vel-ry - ba se vy - smí - vá ry - bič - ce ma - lé,
19
A
E
H7
E
ple - te se, že co je ma - lé, je i po-ma - lé.
21
E
H7
E
Žra - lok se jen šik - mě škle - bí ne - ná-pad-né škeb - li,
23
A
E
H7
E
Refrén
ne-tu - ší, že u-krý-vá pře-nád-her-né per - ly.
26
E
H7
E
3. Ať už no - síš brý - le či snad vel-ké u - ši máš,
28
A
E
H7
E
a ne - bo jsi po - ma - lý, ta - jem-ství ne-znáš,
30
E
H7
E
ať si kdo chce, co chce ří - ká, vždyť už dob-ře víš,
32
A
E
H7
E
Refrén
vždy-cky je ti na - blíz - ku pří - tel Pán Je - žíš.



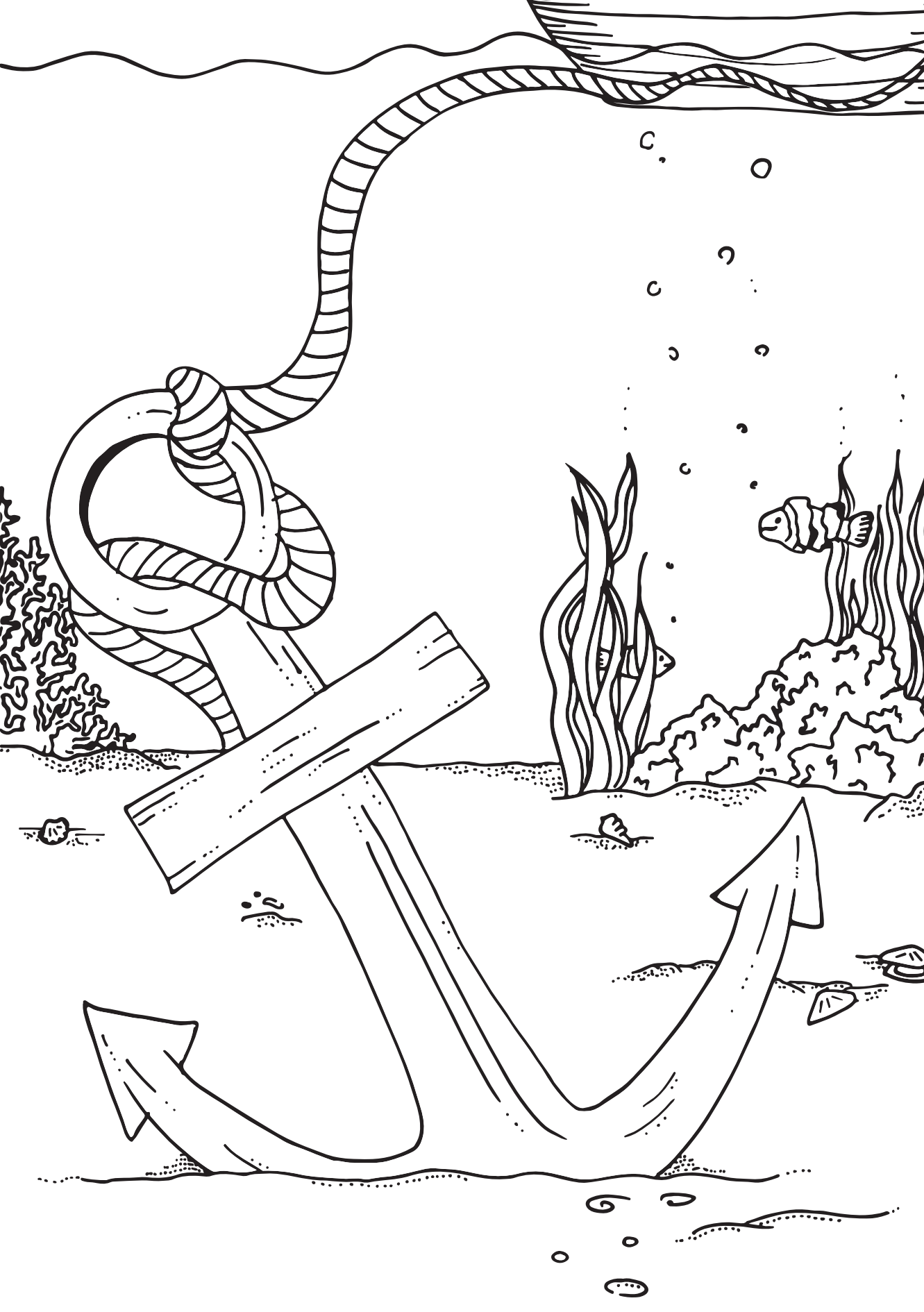

KOTVA

PÍSNIČKA

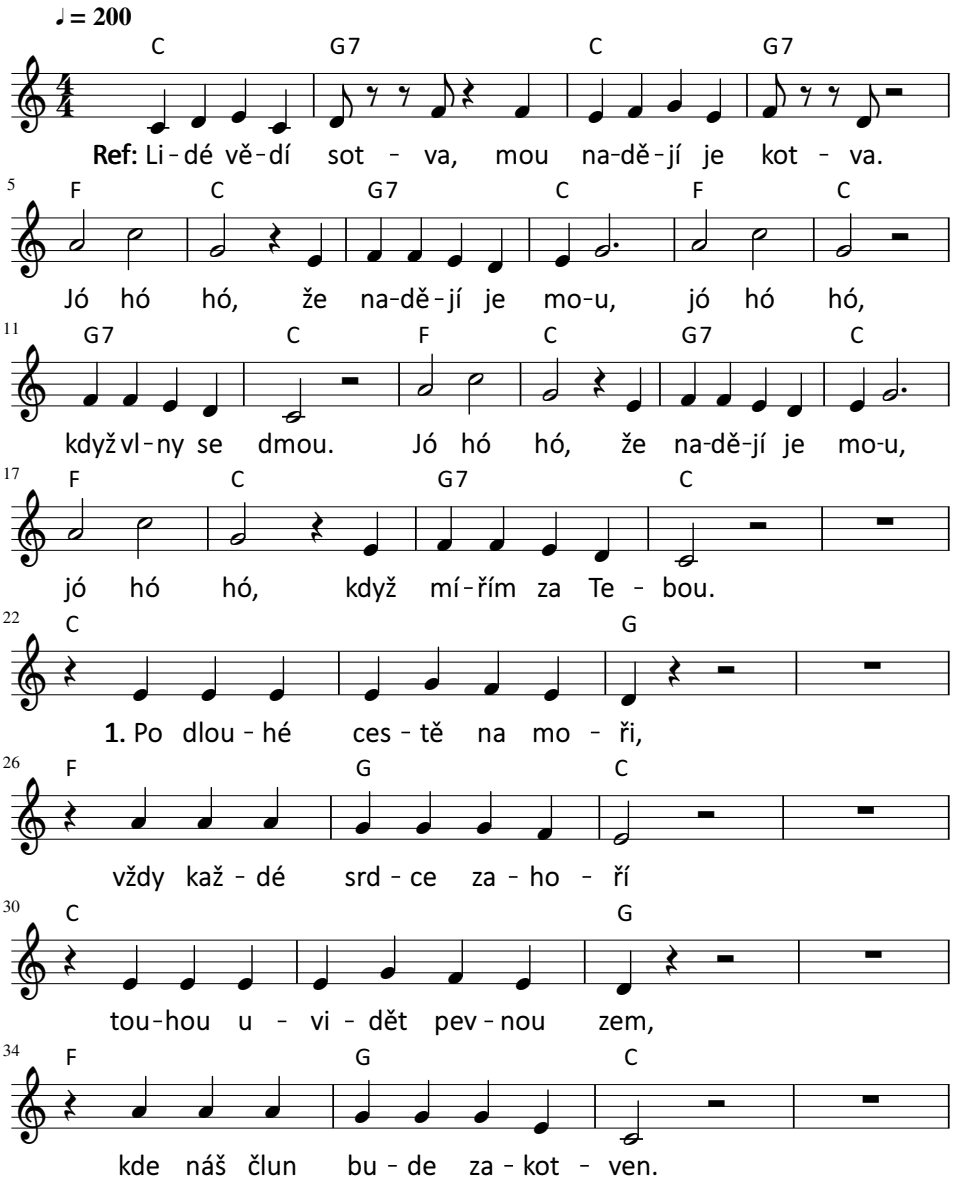

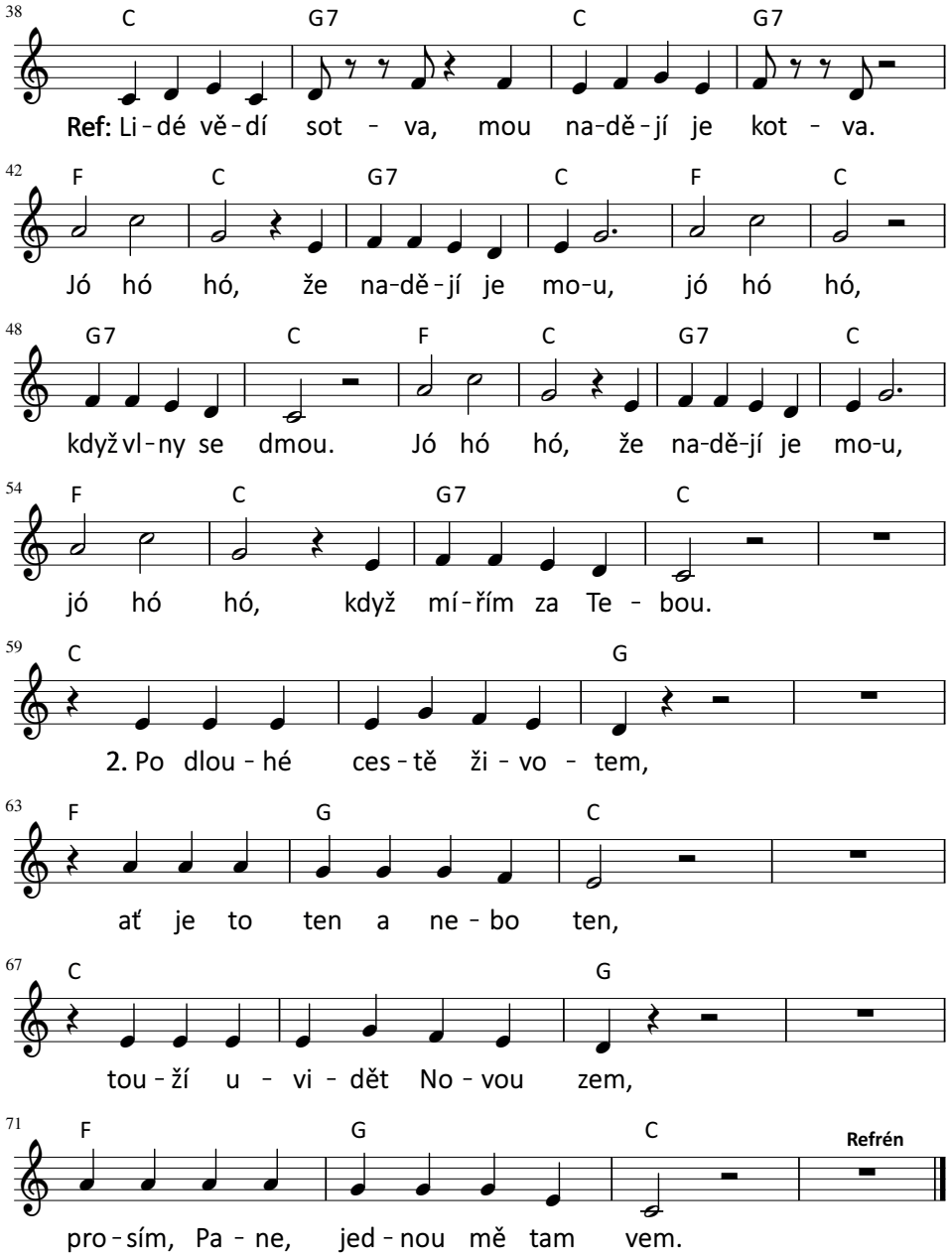
38
C G7 C G7
Ref: Li - dé vě - dí sot - va, mou na-dě - jí je kot - va.
42
F C G7 C F C
Jó hó hó, že na-dě - jí je mo-u, jó hó hó,
48
G7 C F C G7 C
když vl - ny se dmou. Jó hó hó, že na-dě-jí je mo-u,
54
F C G7 C
jó hó hó, když mí - řím za Te - bou.
59
C G
2. Po dlou - hé ces - tě ži - vo - tem,
63
F G C
ať je to ten a ne - bo ten,
67
C G
tou - ží u - vi - dět No - vou zem,
71
F G C
Refrén
pro - sím, Pa - ne, jed - nou mě tam vem.

POKLAD

PÍSNIČKA

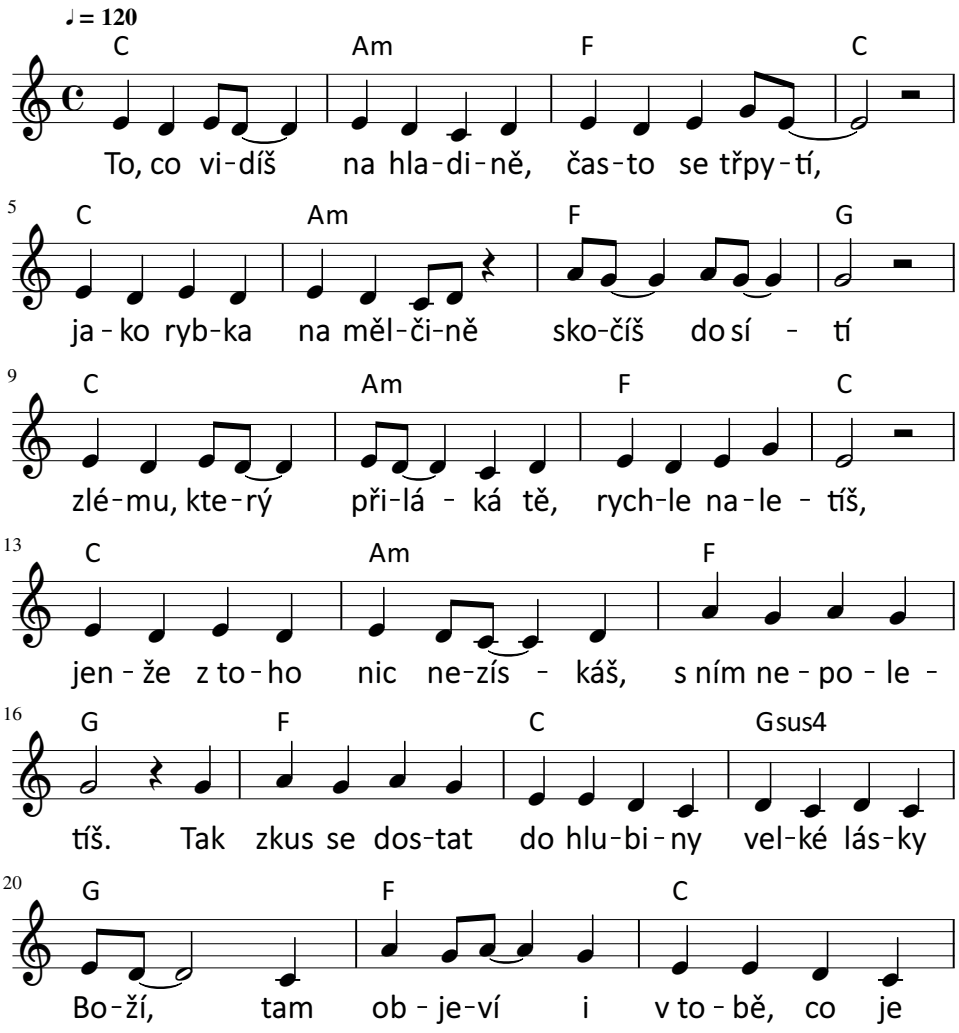

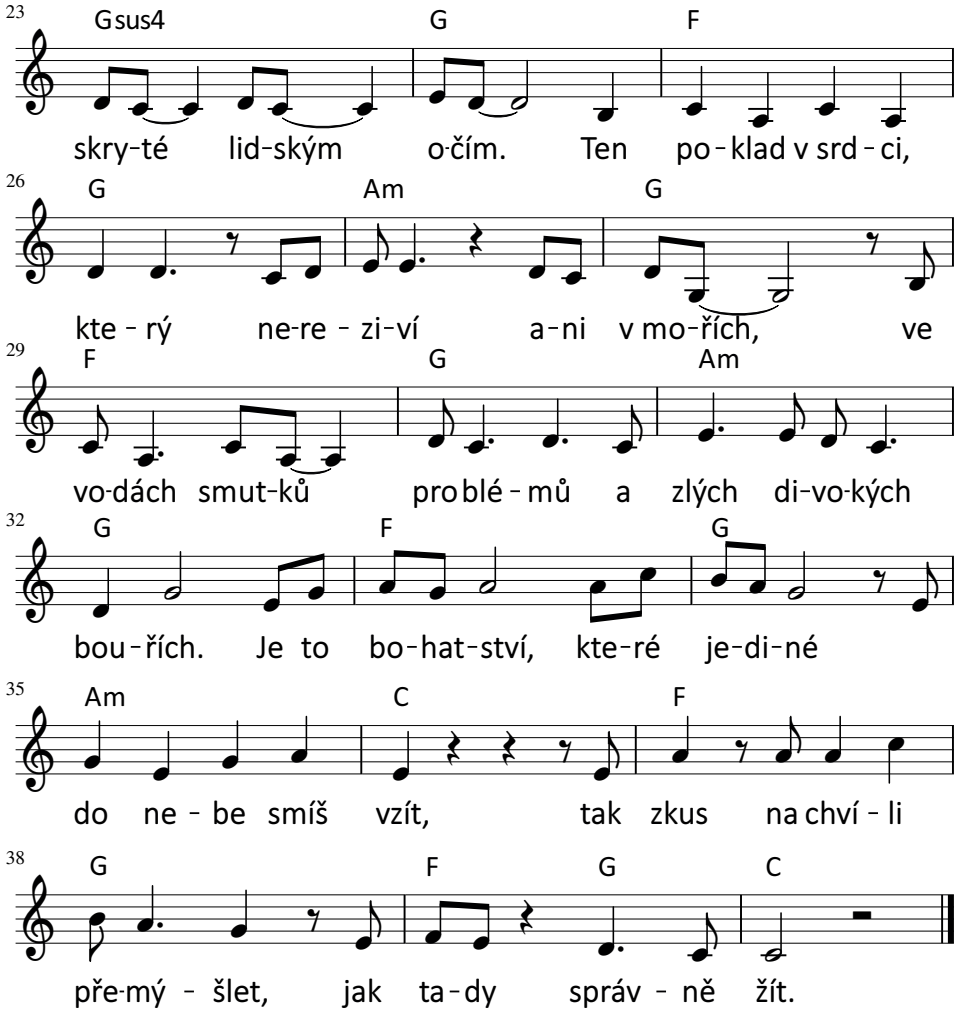
23
Gsus4 G F
skry-té lid-ským o-čím. Ten po-klad v srd-ci,
26
G Am G
kte-rý ne-re-zi-ví a-ni v mo-řích, ve
29
F G Am
vo-dách smut-ků pro blé-mů a zlých di-vo-kých
32
G F G
bou-řích. Je to bo-hat-ství, kte-ré je-di-né
35
Am C F
do ne-be smíš vzít, tak zkus na chví-li
38
G F G C
pře-mý-šlet, jak ta-dy správ-ně žít.

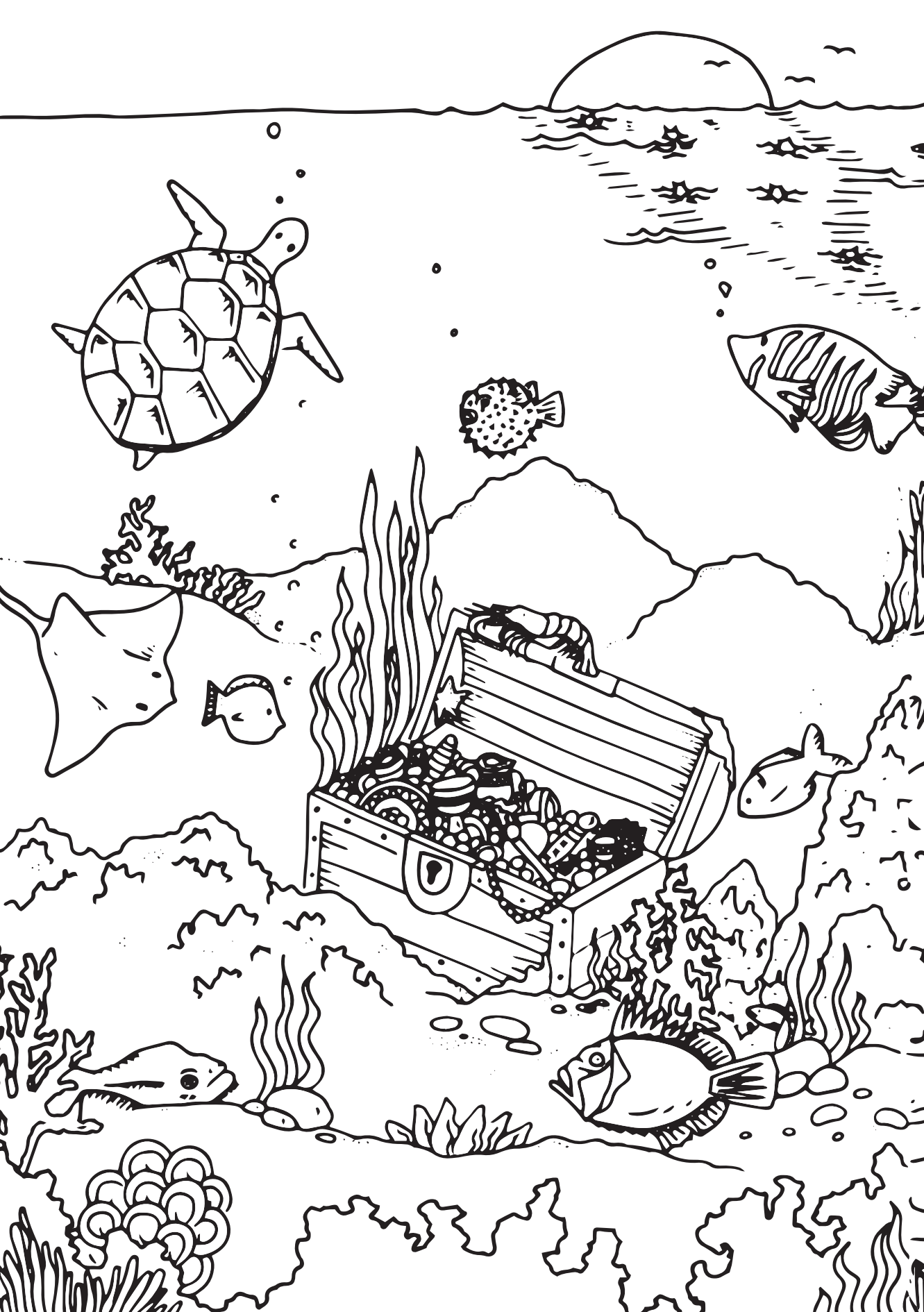





BOUŘE

PÍSNIČKA

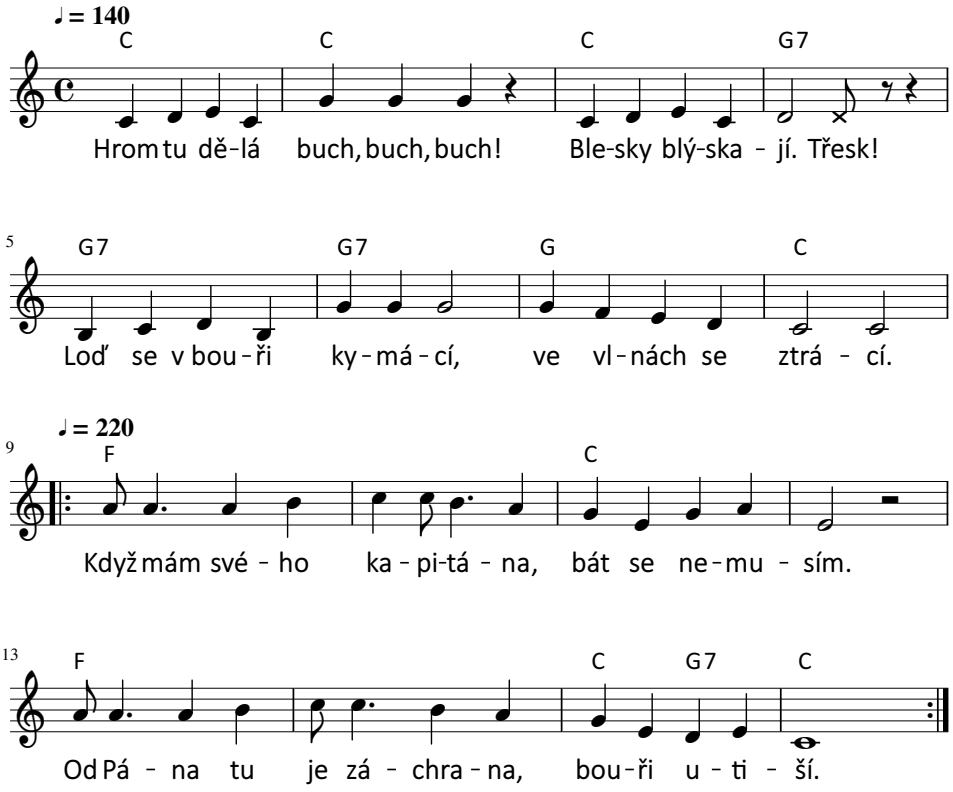

ZÁCHRANNÝ KRUH

PÍSNIČKA

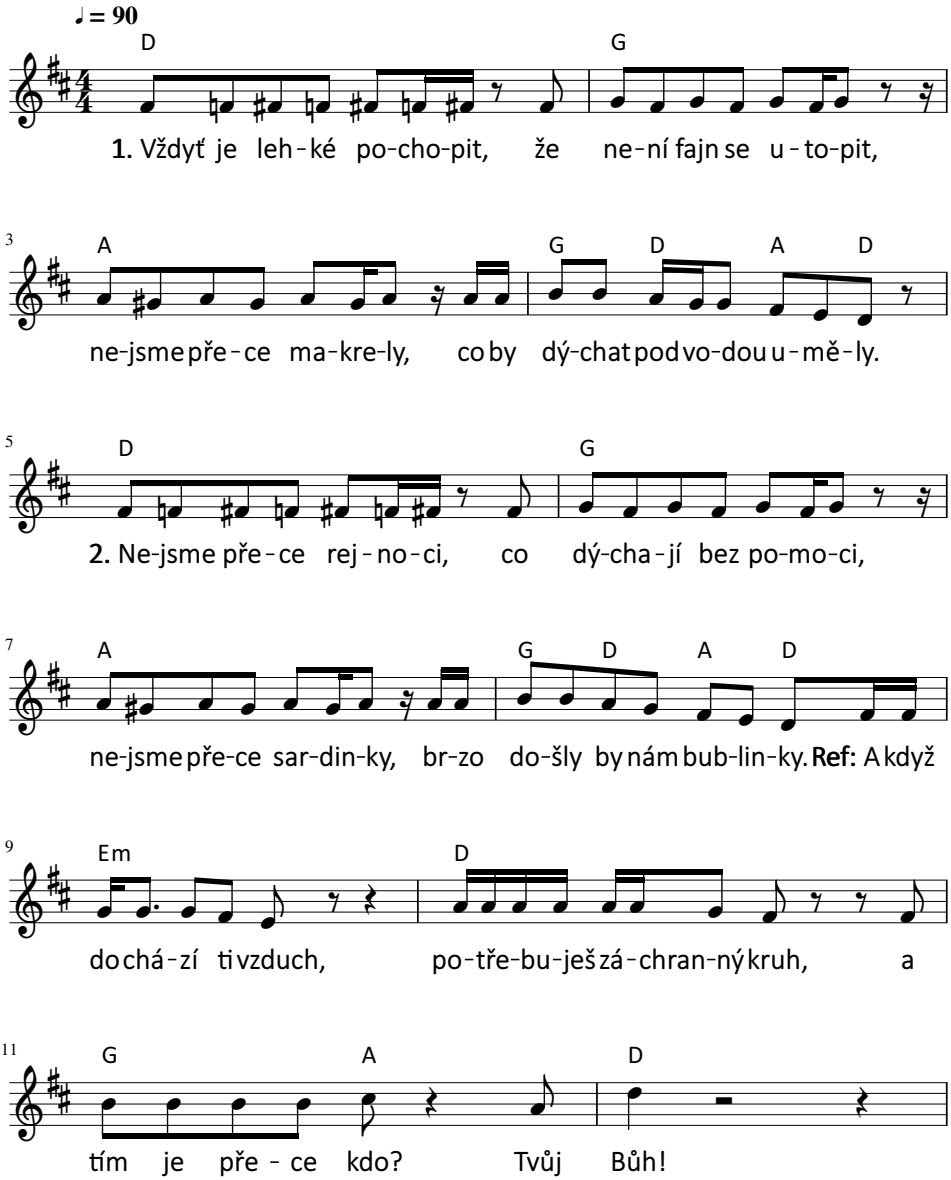

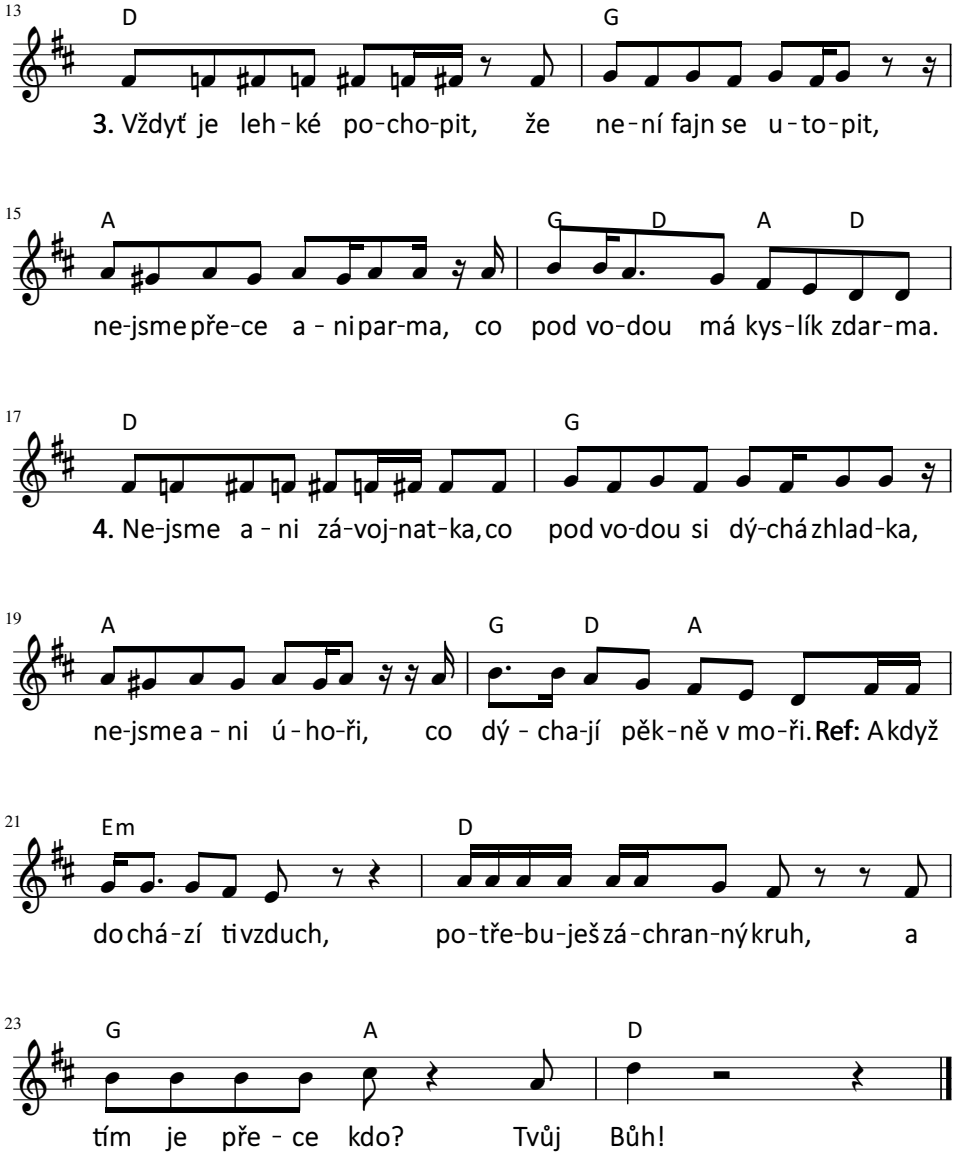
13
D
G
3. Vždyť je leh-ké po-cho-pit, že ne-ní fajn se u-to-pit,
15
A
G
D
A
D
ne-jsme pře-ce a-ni par-ma, co pod vo-dou má kys-lík zdar-ma.
17
D
G
4. Ne-jsme a-ni zá-voj-nat-ka, co pod vo-dou si dý-chá zhlad-ka,
19
A
G
D
A
ne-jsme a-ni ú-ho-ři, co dý-cha-jí pěk-ně v mo-ři. Ref: A když
21
Em
D
do chá-zí ti vzduch, po-tře-bu-ješ zá-chran-ný kruh, a
23
G
A
D
tím je pře-ce kdo? Tvůj Bůh!

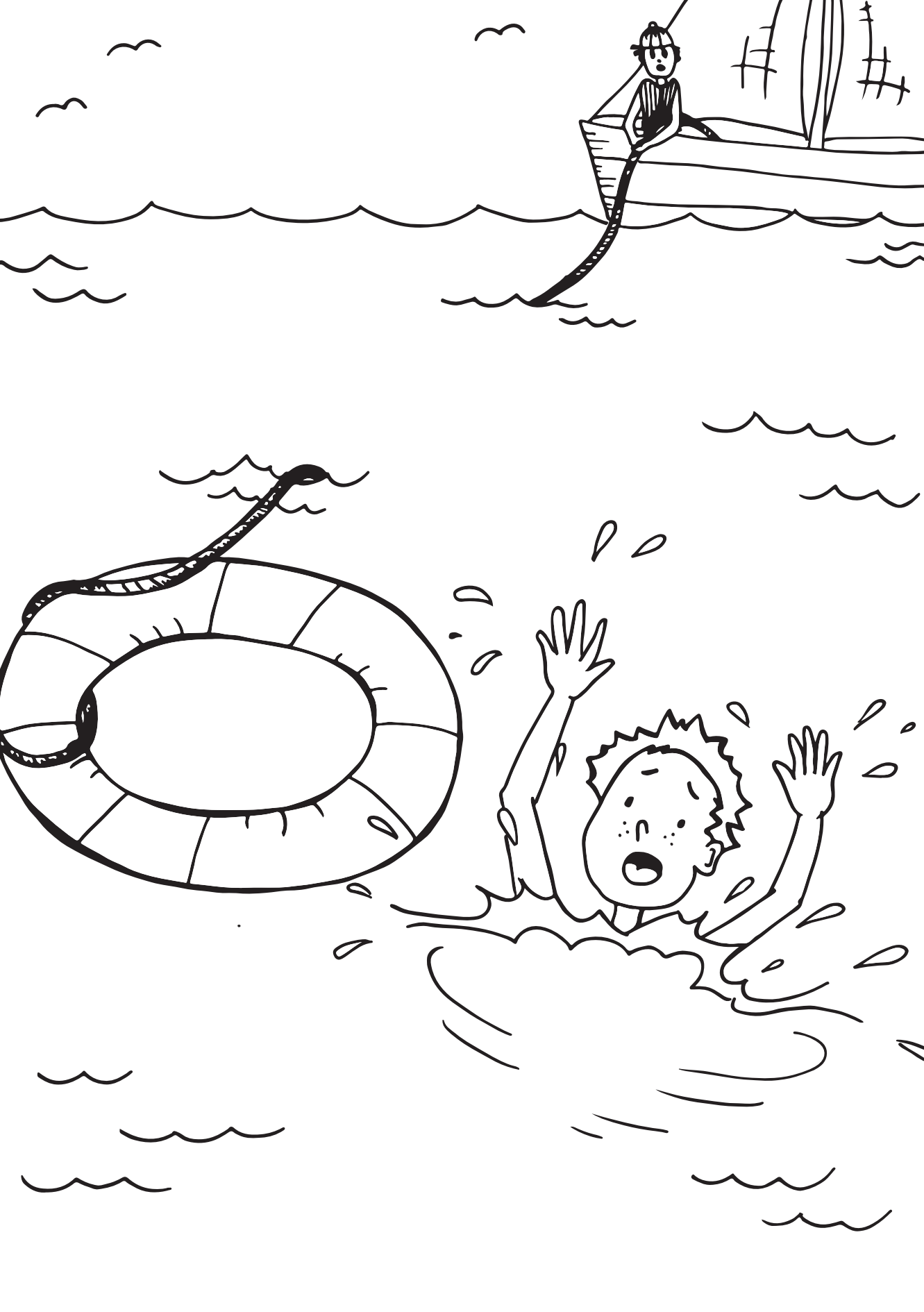

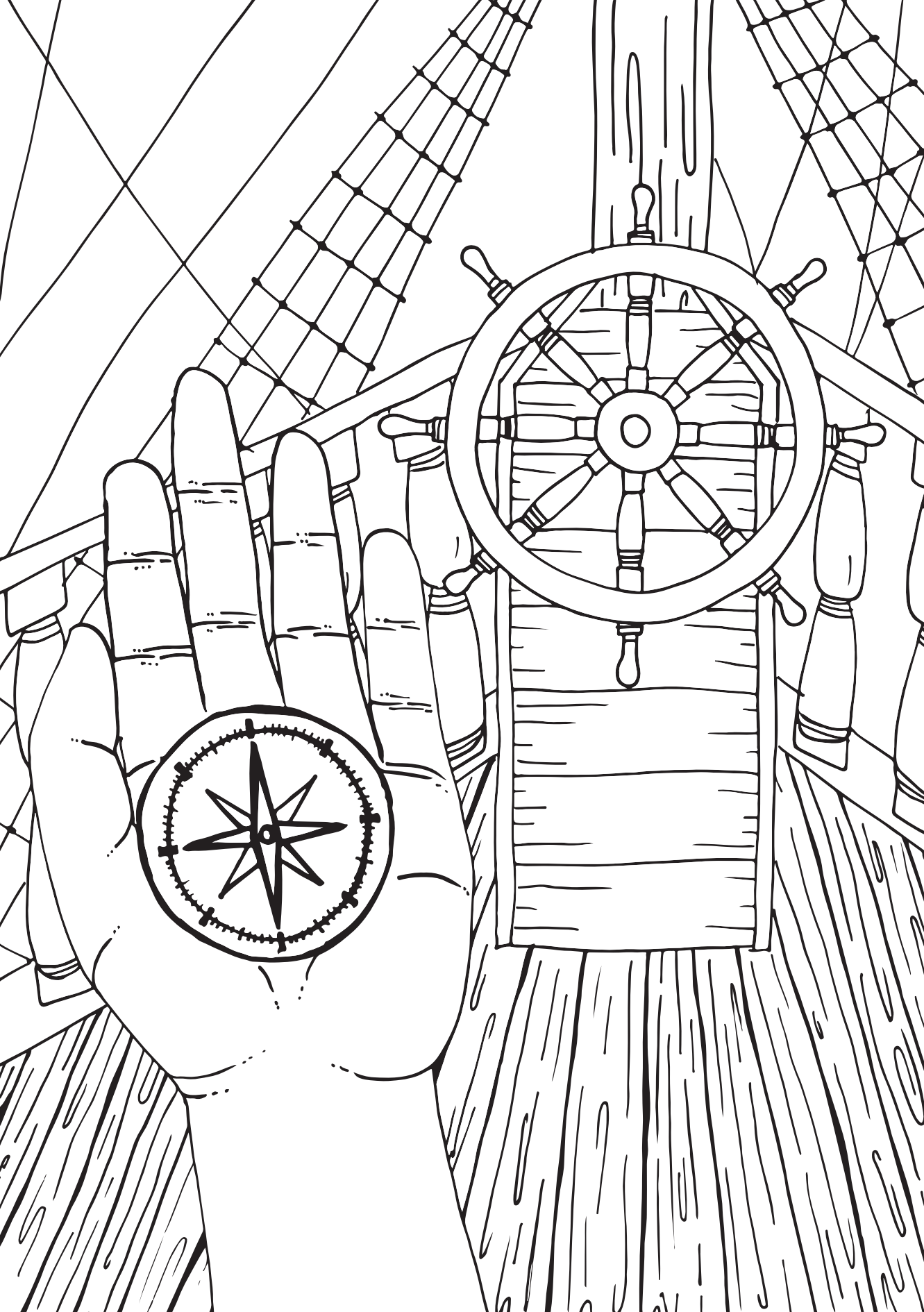

KORMIDLO

PÍSNIČKA

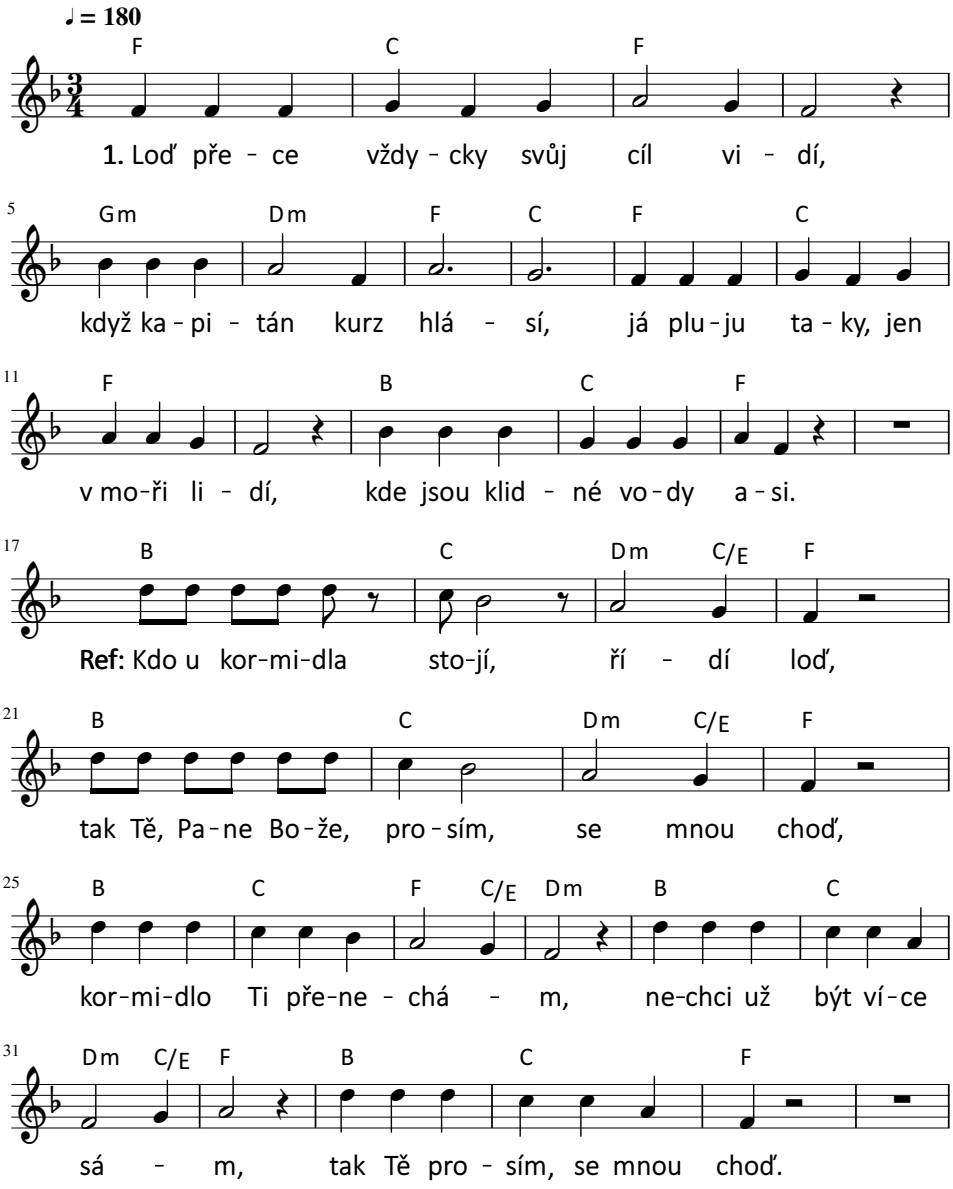

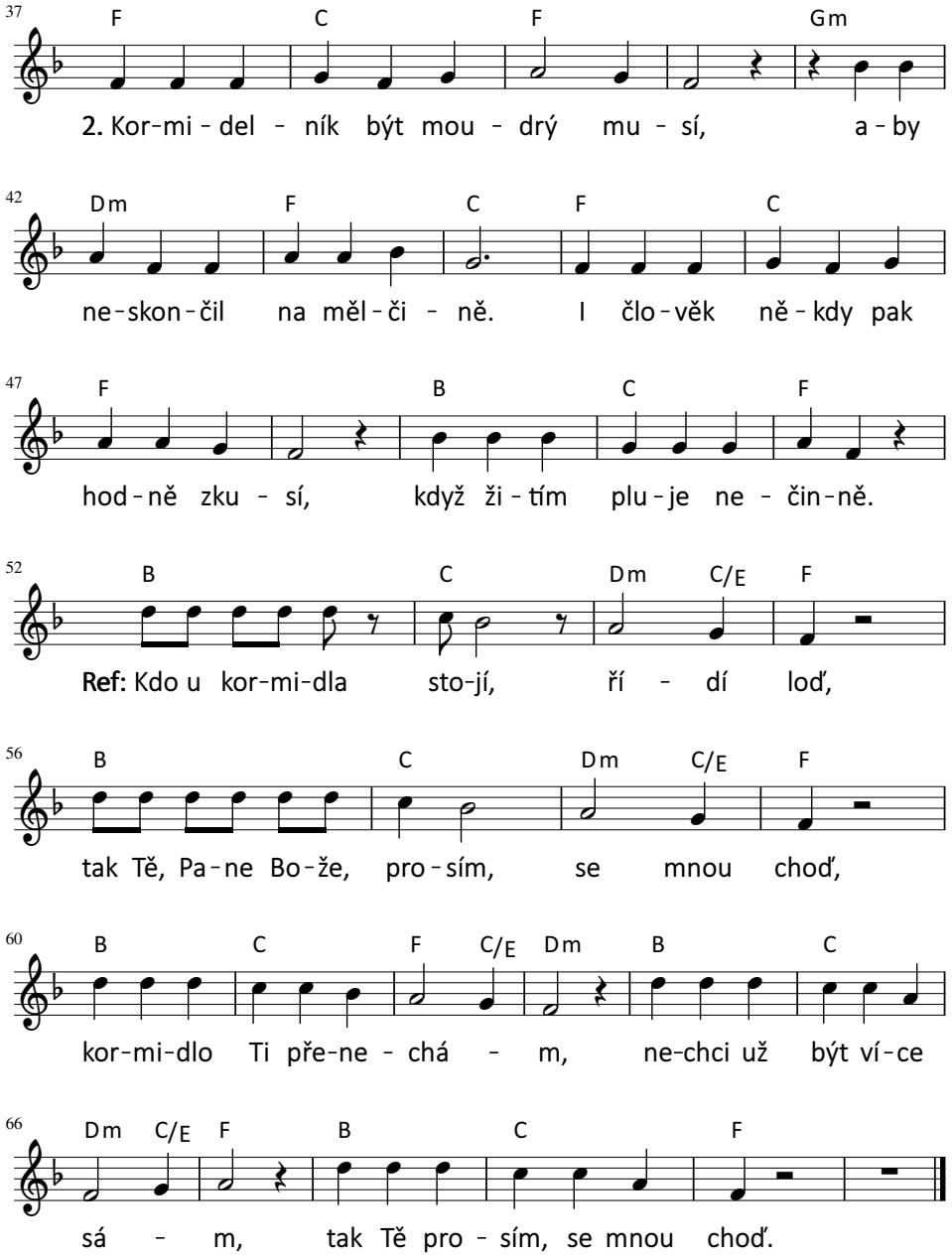
37
F C F Gm
2. Kor-mi-del-ník být mou-drý mu-sí, a-by
42
Dm F C F C
ne-skon-čil na měl-či-ně. I člo-věk ně-kdy pak
47
F B C F
hod-ně zku-sí, když ži-tím plu-je ne-čin-ně.
52
B C Dm C/E F
Ref: Kdo u kor-mi-dla sto-jí, ří-dí loď,
56
B C Dm C/E F
tak Tě, Pa-ne Bo-že, pro-sím, se mnou choď,
60
B C F C/E Dm B C
kor-mi-dlo Ti pře-ne-chá-m, ne-chci už být ví-ce
66
Dm C/E F B C F
sá-m, tak Tě pro-sím, se mnou choď.

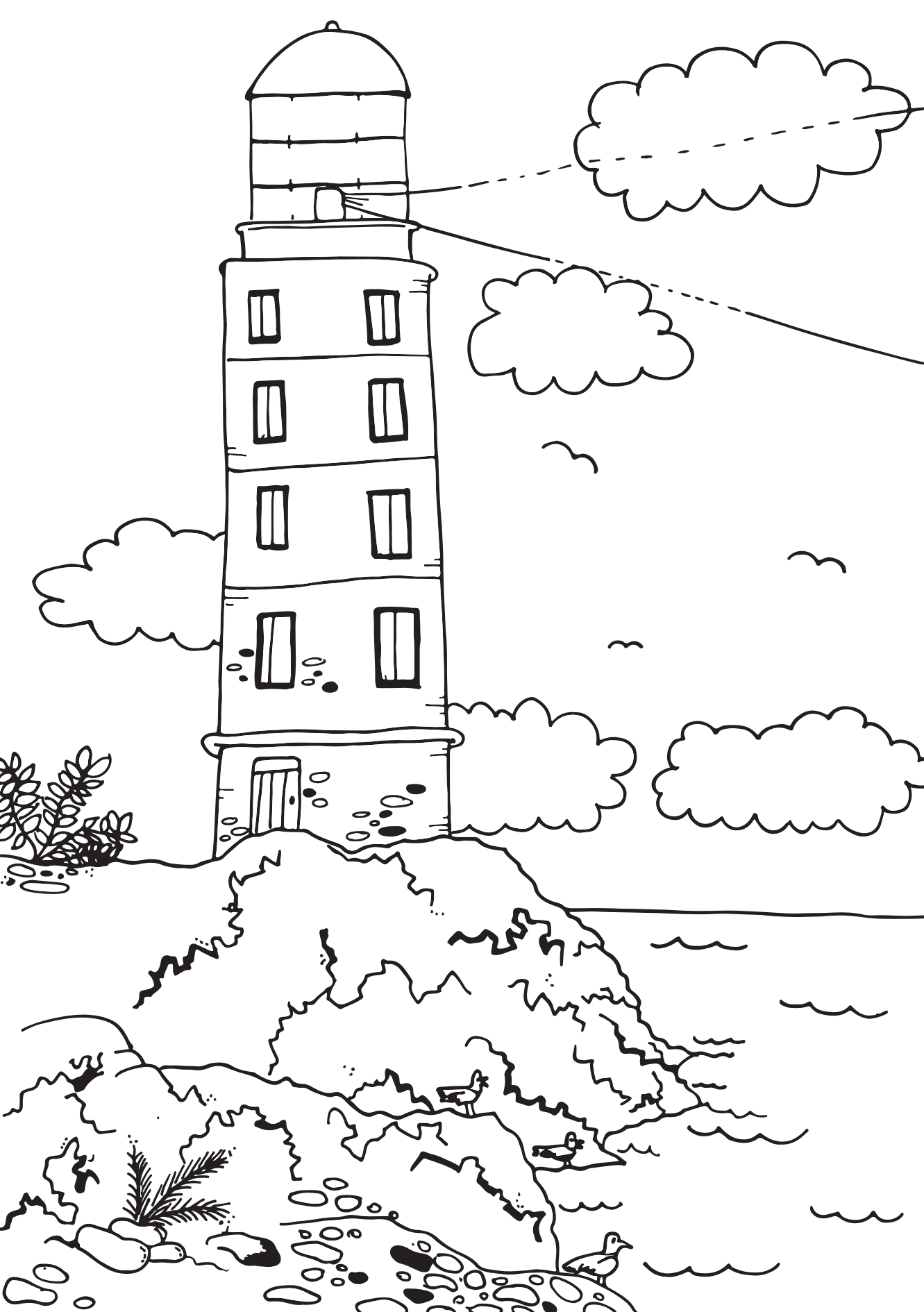

MAJÁK

PÍSNIČKA

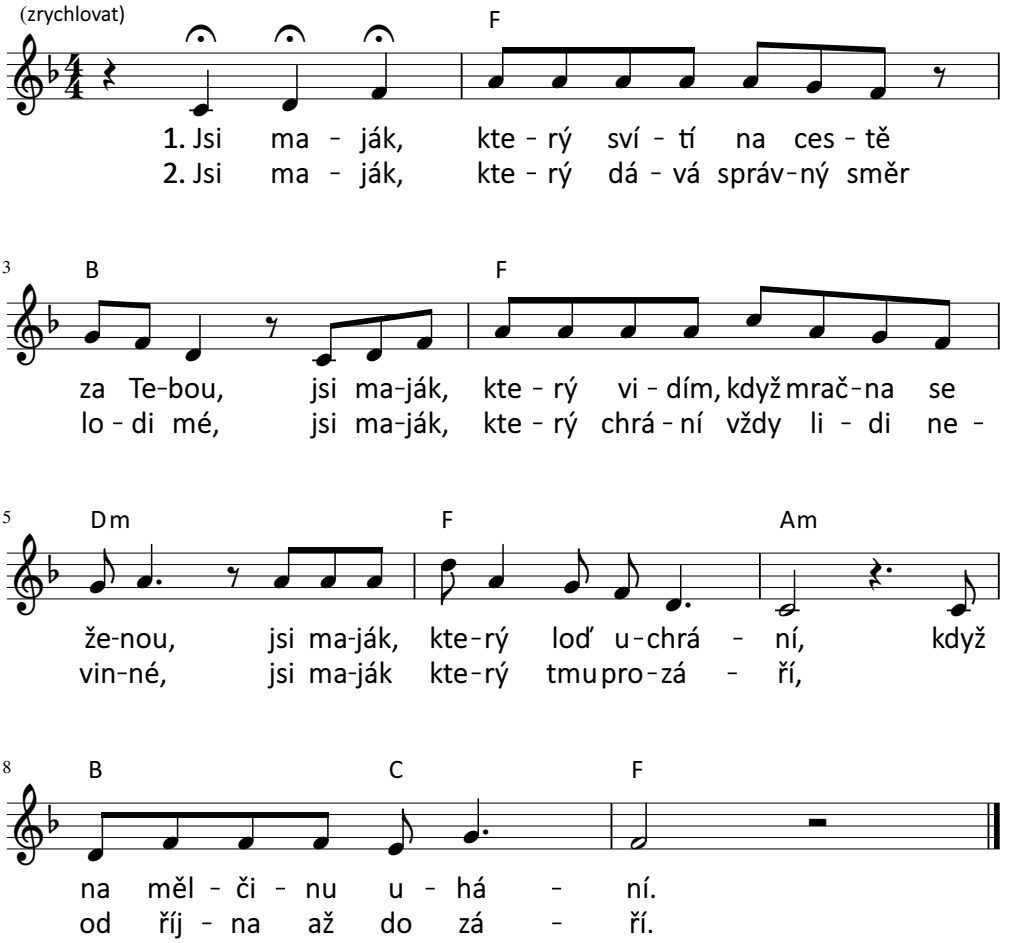

NOVÁ ZEM

PÍSNIČKA

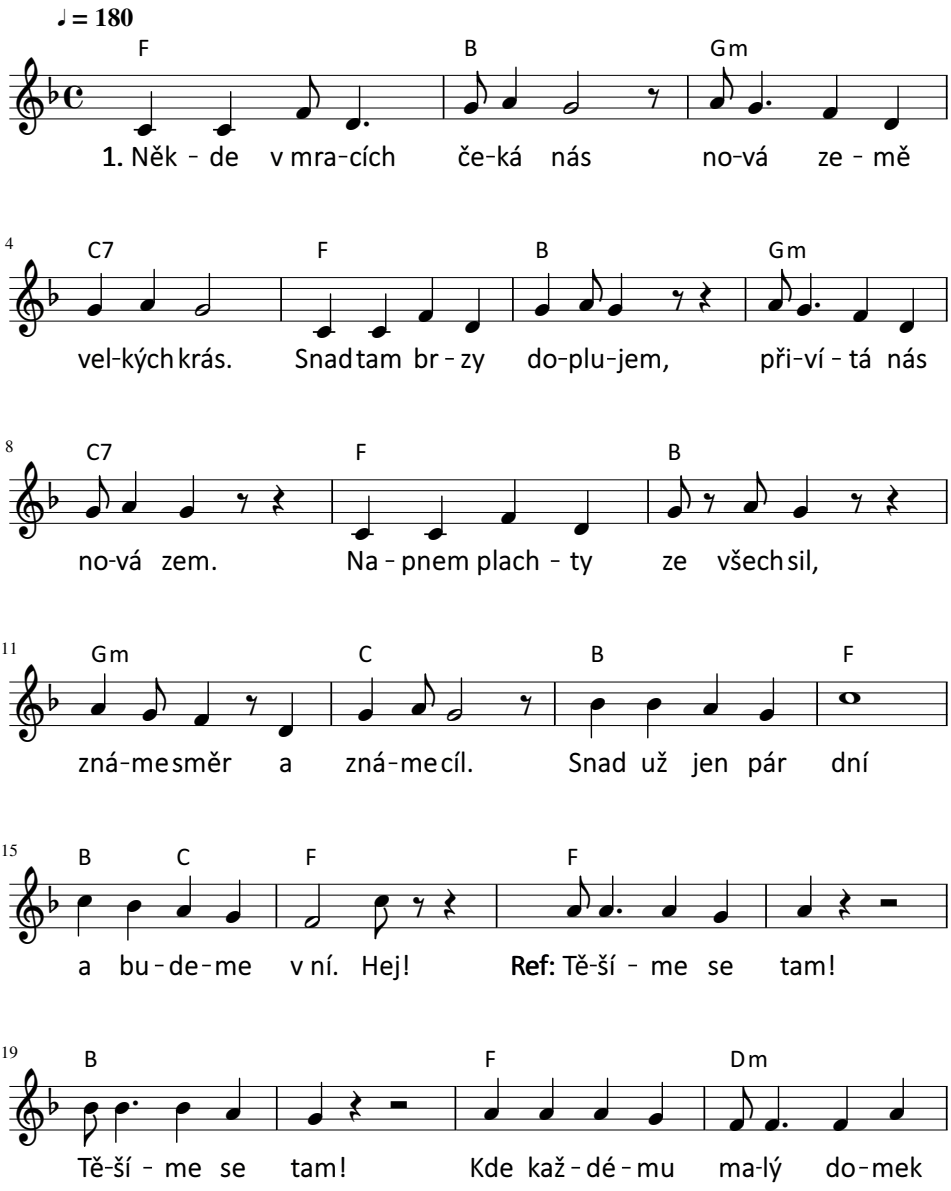

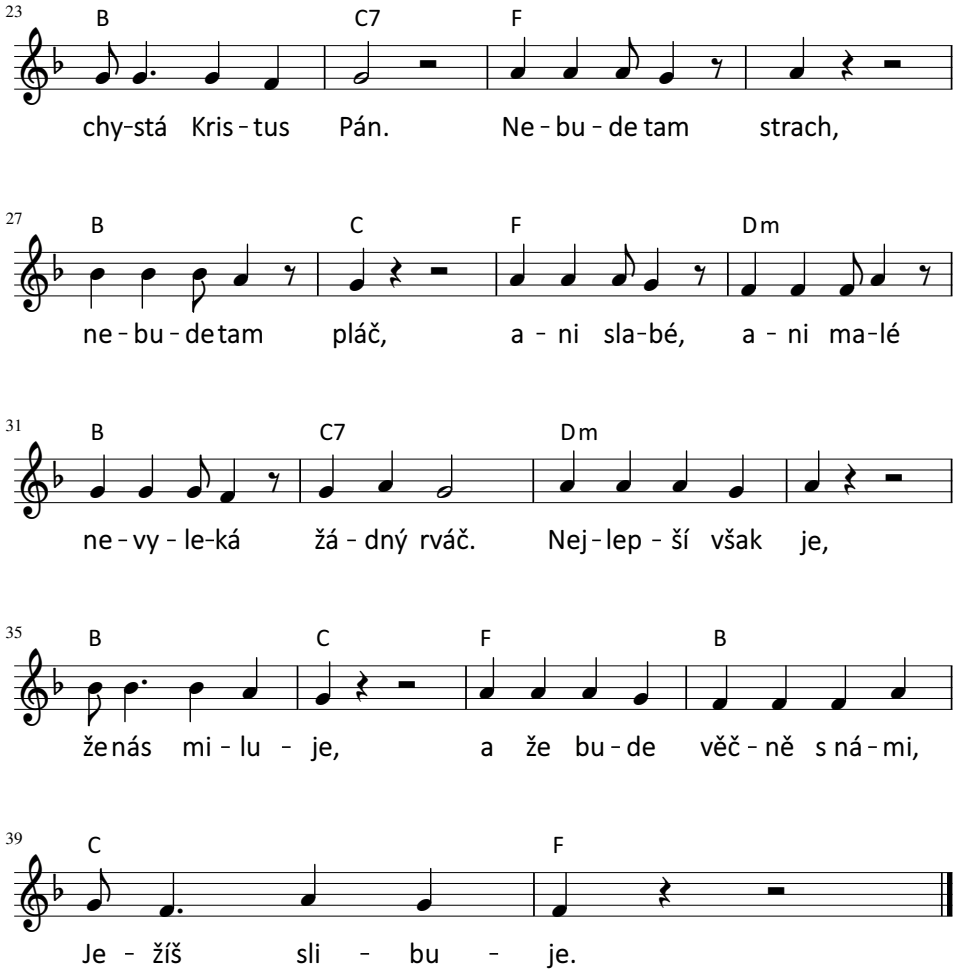
23
B
C7
F
chy-stá Kris-tus Pán. Ne-bu-de tam strach,
27
B
C
F
Dm
ne-bu-de tam pláč, a-ni sla-bé, a-ni ma-lé
31
B
C7
Dm
ne-vy-le-ká žá-dný rváč. Nej-lep-ší však je,
35
B
C
F
B
že nás mi-lu-je, a že bu-de věč-ně s ná-mi,
39
C
F
Je-žíš sli-bu-je.

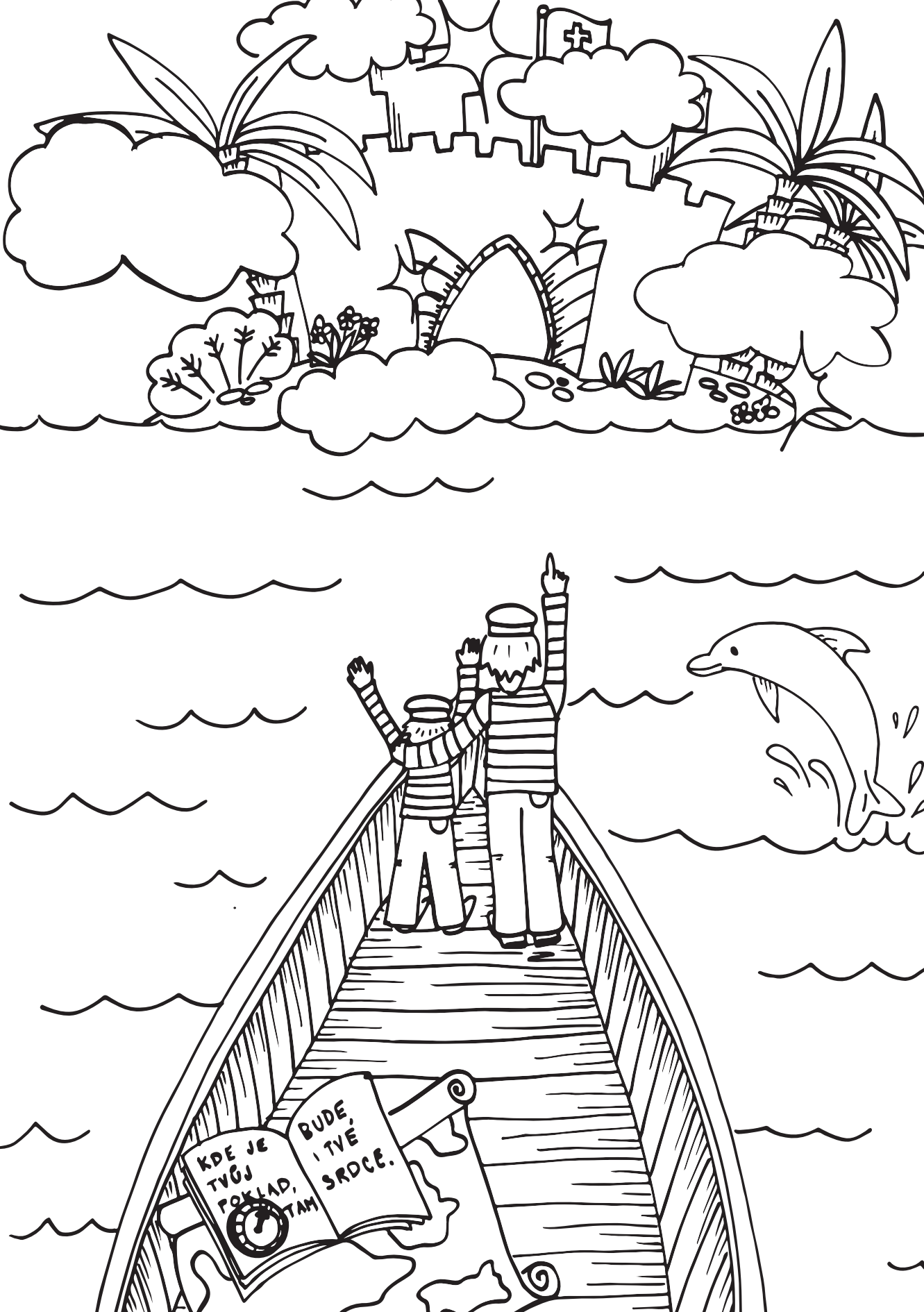
KDE JE TVŮJ POKLAD, TAM BUDE, I TVÉ SRDCE.

KNIHY PRO DĚTI



Pejsek Haryk a houby

Radomír Socha, Zdeňka Študlarová
Tuhá vazba / 16,5 × 18 cm / 184 stran

Na svých cestách při poznávání světa se pejsek Haryk potká se zajímavými houbami. Spolu s kamarádkou myškou zjistí i to, jestli mohou jíst veverky jedovaté houby a jestli se opravdu v lese našla zbloudilá kuřátka. Poznají, že si v nouzi kamarádi pomáhají, ale i to, že i při pomáhání se musí zeptat, jestli to udělají správně. Krásné ilustrace k jednotlivým příběhům naučí nejen Haryka a Hryzalku, ale i čtenáře rozpoznat nejznámější houby a zjistíme, které si můžeme nasbírat a sníst. Atlas hub v druhé části nám pak nabídne podrobnější charakteristiky i fotky hub z naší přírody.

Dobrodružství žabky Kuňky

Ludmila Loderová, Darina Krygielová
Tuhá vazba / 16,5 × 18 cm / 248 stran

Vyprávění pro děti předškolního a mladšího školního věku nás zavede do říše žabiček, které prožívají stejná dobrodružství a starosti jako i malí čtenáři. V situacích, ve kterých se žabky ocitají a jak se zachovají, se děti nenásilnou formou učí křesťanským zásadám a chování pomocí příkladů.





Kocourek se vrací

Michaela Hrachovcová, Alice Danielovská
Tuhá vazba / 16,5 × 18 cm / 68 stran

Knížka pro předškolní a mladší školní děti vypráví příběh kocourka Mourka, který neposlechl maminku a vydal se za dobrodružstvím. V lese se setkává s nebezpečím, ale potká také kamarády, kteří mu pomohou najít cestu domů. Kniha je metaforou lidského hledání. Ukazuje, že přestože člověk udělá chybu, která s sebou nese důsledky, existuje naděje na nalezení cesty zpět.

Knihy můžete zakoupit na www.adventorion.cz

AHOJ, NÁMOŘNÍCI!

Na palubě naší lodi jsme pro vás připravili omalovánky a notový zápis písniček, které znáte z dětského pořadu **Ahoj, námořníci!**

Všechny písničky se teď s námi můžete naučit a doplnit je barevnými obrázky.

Tak pojďme na to!

CELÝ SERIÁL

SLEDUJ!



HopeTV® JÉČKO TV